

## El presupuesto propuesto por la administración de Biden incluye \$350 millones para el proyecto de Expansión de la Línea Roja

La ciudad y la Chicago Transit Authority (CTA) se encuentran entusiasmados debido a que el proyecto de la Expansión de la Línea Roja (RLE) – una de las inversiones de mayor transformación en la historia de la agencia – fue incluido en la Recomendación de presupuesto para el año fiscal 2024 del presidente Biden. La inclusión de este importante nivel de fondos en la Recomendación de presupuesto del Presidente refleja la importancia del Proyecto RLE – no solamente como una inversión necesaria de transporte, sino también como un proyecto que alcanza las metas de la administración de Biden para las inversiones de infraestructura que fomentan la equidad e inclusión. Si es agregado al presupuesto final del Congreso y es aprobado, el subsidio capital de \$350 millones seguirá impulsando este proyecto transformativo.

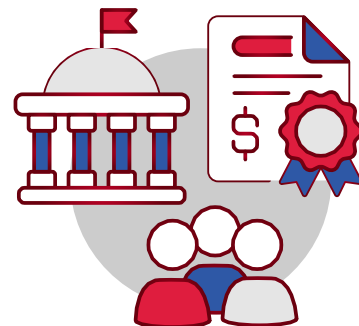

## TIF de tránsito aprobado por el concilio de la ciudad para el proyecto de Expansión de la Línea Roja

Un nuevo distrito de Financiamiento de incremento fiscal de tránsito (TIF) aprobado por el Concilio de la ciudad el 14 de diciembre, 2022, proporcionará hasta \$959 millones en fondos locales para costos elegibles de administración y construcción relacionados con el proyecto RLE.

*“La Expansión de la Línea Roja será una de las inversiones singulares más grades en el extremo sur en décadas,” dijo el presidente de la CTA Dorval R. Carter Jr. “En la CTA, estamos dedicados a que la comunidad participe cuando se trata de nuestros proyectos y siempre queremos escuchar las voces de los residentes de Chicago. RLE ha sido un proyecto dirigido por el aporte de la comunidad desde el principio, y los miembros de las comunidades cercanas seguirán siendo vitales en ayudar a formar este proyecto y seguir hacia delante.”*

La creación del tránsito TIF le permite a la CTA valerse de hasta \$2.2 mil millones en fondos de la Administración Federal de Tránsito, o aproximadamente el 60% de los costos totales del proyecto. El proyecto ya recibió \$30 millones a través del Departamento de Transporte de los EE. UU., y la CTA está buscando apoyo financiero adicional del gobierno federal, estatal, del condado, y de la Autoridad de Transporte Regional.

Con el tránsito TIF aprobado, más la asignación anticipada de \$350 millones del presupuesto de la administración de Biden para el año fiscal 2024 – la CTA ahora está lista para ingresar a la siguiente fase del programa federal New Starts, que es Ingeniería, y también está al día para buscar un Acuerdo de Subsidio para el Financiamiento Total en el 2024.

El equipo del proyecto RLE agradece a todos los innumerables miembros de la comunidad, organizaciones y oficiales elegidos quienes han abogado por este proyecto a través de los años, sin los cuales no habríamos logrado este acontecimiento tan importante. Mientras los esfuerzos para conseguir el TIF de tránsito han concluido, aún hay más trabajo por hacer. CTA aprecia su apoyo del Proyecto RLE.

## Noticias destacadas de la comunidad de la Expansión de la Línea Roja: ¡Ware Ranch Steak House vuelve a abrir!

Desde 1969, Ware Ranch Steak House, ubicado en 11147 S. Michigan Ave., ha sido un punto de referencia en la comunidad de Roseland. Innumerables clientes han visitado y comido en el restaurante desde su niñez, creando muchas memorias de primeras citas, graduaciones, y reuniones después de asistir a la iglesia. En 2018, Judy y Victor Ware compraron el negocio de los dueños originales, renovando todo el restaurante, incluyendo la actualización de la cocina y el segundo piso para poder servir como un espacio para eventos en el futuro. El restaurante ofrece un extenso menú para el desayuno, almuerzo, y cena, incluyendo los favoritos de los clientes tales como las panquecas, tostadas francesas, ¡y las cenas famosas de bistec “John Wayne” y “Roy Rogers”!



Victor and Judy Ware, dueños

Cuando se les pregunta acerca de la RLE, los Ware, quienes son residentes del área desde hace mucho tiempo, se encuentran muy emocionados y esperan las oportunidades que la RLE y el futuro desarrollo dentro del área del proyecto traerán a Roseland y a los vecindarios cercanos. “RLE servirá para atraer más negocios al área, dando a la gente más opciones para salir a comer y comprar,” respondió Judy, quien agregó que la RLE atraerá más apoyo a los negocios que ya se encuentran en la comunidad de Roseland.



Ware Ranch Steak House

Después de un robo y dos incendios que causaron daños significativos en 2020, la pareja reconstruyó el restaurante una vez más y lo reabrieron a principios de 2022. A pesar de estos contratiempos, la pareja se encuentra optimista acerca del futuro de su restaurante de carnes, siendo este uno de los pocos restaurantes con servicio de mesero en Roseland. Su compromiso con el restaurante demuestra la dedicación de ellos con su vecindario.

## Oportunidades de contratación y fuerza laboral con CTA y el proyecto RLE

En colaboración con los Programas de Diversidad de la CTA, el proyecto RLE ha patrocinado una serie de reuniones desde 2022 que han proporcionado oportunidades donde contratistas principales, subcontratistas, y Empresas de Negocios en Desventaja (DBE) potenciales, pueden hacer conexiones con antelación para oportunidades de contratación con la RLE.

La misión de los Programas de Diversidad es crear un ambiente de diversidad, equidad e inclusión, al promover el diálogo con la comunidad a ser contratada y otros asociados que mejorarán la habilidad de la CTA en nivelar el campo de trabajo y establecer la diversidad como componente importante de las prácticas de contratación de la CTA.

Para mantenerse informado sobre los Programas de Diversidad de la CTA, incluyendo información sobre cómo registrarse como DBE y las metas de fuerza laboral de la CTA, visite [transitchicago.com/diversity-programs](https://transitchicago.com/diversity-programs). Para estar al tanto de las oportunidades de contratación de la RLE u otros Proyectos de la CTA, regístrese como proveedor potencial en [transitchicago.com/bonfirehub.com](https://transitchicago.com/bonfirehub.com).

### ¿Preguntas?

¿Quisiera ser agregado a nuestra lista para futuras actualizaciones sobre la Expansión de la Línea Roja?

Contáctenos en [RedExtension@transitchicago.com](mailto:RedExtension@transitchicago.com), visite nuestro sitio web de participación en [transitchicago.com/RLE/engage](https://transitchicago.com/RLE/engage), llame al servicio al cliente de CTA al 1-888-968-7282, o escríbanos a:

Chicago Transit Authority  
Strategic Planning & Policy, 10th Floor  
Attn: Red Line Extension Project  
567 W. Lake Street  
Chicago, IL 60661-1465



Página de Facebook de RLE:  
[facebook.com/CTARedExt](https://facebook.com/CTARedExt)